



Metropolitan Tribunal of the Archdiocese of San Antonio

2718 W. Woodlawn Avenue, San Antonio, Texas 78228

Voice 210-734-1661 / Fax 210-734-9957

Tribunal@archsa.org / www.archsa.org/Tribunal

ABOUT CONSANGUINITY

Consanguinity refers to blood relationships between persons, descended from the same ancestor.

THE DIRECT LINE

GRANDPARENT

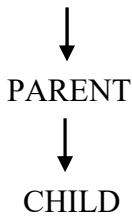

THE COLLATERAL LINE

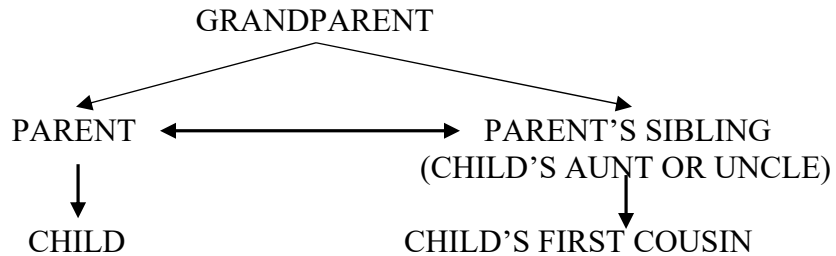

Marriages between persons in one's direct line are always invalid (c. 1091 §1).

Marriages between persons with a blood relationship up to and including the 4th degree of the collateral line are also invalid (c. 1092 §2).

A dispensation regarding consanguinity may be permitted for parties related in the 3rd degree or the 4th degree of the collateral line (see c. 1091 §4).

CODE OF CANON LAW

Canon 108

§1. Consanguinity is computed through lines and degrees.

§2. In the direct line there are as many degrees as there are generations or persons, not counting the common ancestor.

§3. In the collateral line there are as many degrees as there are persons in both the lines together, not counting the common ancestor

Canon 1091

§1. In the direct line of consanguinity marriage is invalid between all ancestors and descendants, both legitimate and natural.

§2. In the collateral line marriage is invalid up to and including the fourth degree.

§3. The impediment of consanguinity is not multiplied.

§4. A marriage is never permitted if doubt exists whether the partners are related by consanguinity in any degree of the direct line or in the second degree of the collateral line.

According to the Texas Family Code, applicants for marriage should not be related as:

- (A) an ancestor or descendant, by blood or adoption;
- (B) a brother or sister, of the whole or half blood or by adoption;
- (C) a parent's brother or sister, of the whole or half blood or by adoption;
- (D) a son or daughter of a brother or sister, of the whole or half blood or by adoption;
- (E) a current or former stepchild or stepparent; or
- (F) a son or daughter of a parent's brother or sister, of the whole or half blood or by adoption.

(See Texas Statutes – Family Code, Title 1: The Marriage Relationship;
Subtitle A: Marriage; Chapter 2: The Marriage Relationship; SubChapter A: Application for
Marriage License; Sec. 2.004: Application Form available at:
<https://statutes.capitol.texas.gov/Docs/FA/htm/FA.2.htm#2.004>)

PASTORAL NOTES AND INSTRUCTIONS

Any marriage between close family relatives is a cause for discernment between the Pastor (or his delegate) and the two parties desiring to marry.

Because of the potential for scandal in the family or the wider community if the marriage is allowed, the Pastor (or his delegate) should obtain a thorough knowledge of the concrete circumstances of the particular family situation.

The delicate subject of any previous consanguineous marriages in the family and their impact on the family should also be addressed.

The Pastor (or his delegate) should assist the couple in their discernment regarding potential negative impact to current and future interpersonal relationships among family members and be certain that each of the parties has given these concerns due consideration.

Before requesting a dispensation for consanguinity, it is required to obtain a letter from the couple's physician, stating that the physician has met with the couple and explained any medical or genetic complications for future children.

While the Code of Canon Law foresees the possibility of dispensations for persons related in the 3rd degree of the collateral line (nephew marrying aunt or niece marrying uncle) or the 4th degree of the collateral line (first cousins marrying), these marriages are void in the eyes of the State of Texas.

Therefore, the Petition Form for Dispensation regarding Consanguinity should only be used under the most exceptional of circumstances.

Please submit the petition to the Tribunal.

If you have questions or concerns, please contact the Tribunal.



Metropolitan Tribunal of the Archdiocese of San Antonio

2718 W. Woodlawn Avenue, San Antonio, Texas 78228

Voice 210-734-1661 / Fax 210-734-9957

Tribunal@archsa.org / www.archsa.org/Tribunal

Revised September 8, 2023

PETITION FOR DISPENSATION REGARDING CONSANGUINITY

GROOM

BRIDE

Full Name: _____

Full Name: _____

Religion: _____

Religion: _____

Most Reverend Archbishop: I hereby request, on behalf of the Catholic party(ies) named above, the Dispensation from the Impediment of Consanguinity, in accordance with Canon 1091 of the Code of Canon Law.

The following family tree diagrams the degree of relationship.

Common Ancestor

Brother/Sister (Parents of the Parties)

First Cousins (Parties)

I have discussed with the parties the possible complications and difficulties which a marriage within close degrees of kinship may pose for intra-family relationships. They have duly considered these, as well as genetic concerns, which have been explained to them by a qualified physician. In submitting this petition, I am assured that there would be no scandal should this dispensation be granted. Attached is the required letter signed by the parties' physician.

Signature of Pastor/Delegate

Date

Parish and City of Parish

By virtue of faculties granted in accordance with Canons 85, 987 and 1078 §1 of the Code of Canon Law, I hereby grant the requested Dispensation from the Impediment of Consanguinity.

Archbishop of San Antonio/Delegate

Date



Metropolitan Tribunal of the Archdiocese of San Antonio

2718 W. Woodlawn Avenue, San Antonio, Texas 78228

Voice 210-734-1661 / Fax 210-734-9957

Tribunal@archsa.org / www.archsa.org/Tribunal

ACERCA DE LA CONSANGUINIDAD

La consanguinidad se refiere a las relaciones de sangre entre personas, descendientes de un mismo antepasado.

LA LÍNEA DIRECTA



LA LÍNEA COLATERAL

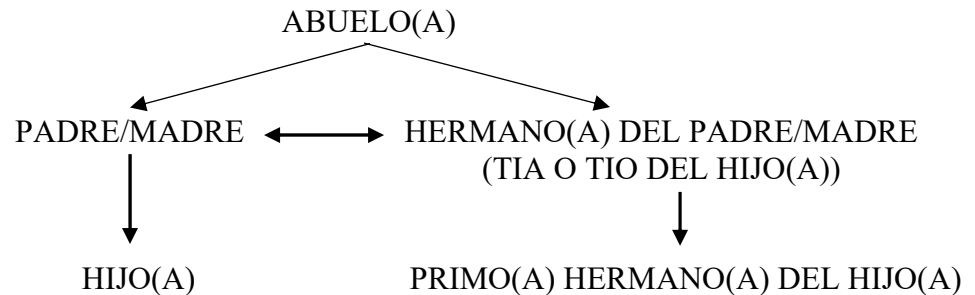

Los matrimonios entre personas en línea directa son siempre nulos (c. 1091§1).

También son nulos los matrimonios entre personas con un parentesco de consanguinidad hasta el 4º grado inclusive de la línea colateral (c. 1092 §2).

Se puede otorgar una dispensa con respecto a la consanguinidad para las partes emparentadas en el 3º grado o en el 4º grado de la línea colateral (véase c. 1091 §4).

CÓDIGO DE DERECHO CANÓNICO

Canon 108

§1. La consanguinidad se computa por líneas y grados.

§2. En línea recta, hay tantos grados cuantas son las generaciones o personas, descontado el tronco.

§3. En línea colateral, hay tantos grados cuantas personas hay en ambas líneas, descontado el tronco.

Canon 1091

§1. En línea recta de consanguinidad, es nulo el matrimonio entre todos los ascendientes y descendientes, tanto legítimos como naturales.

§2. En línea colateral, es nulo hasta el cuarto grado inclusive.

§3. El impedimento de consanguinidad no se multiplica.

§4. Nunca debe permitirse el matrimonio cuando subsiste alguna duda sobre si las partes son consanguíneas en algún grado de línea recta o en segundo grado de línea colateral.

Según el Código de Familia de Texas, los solicitantes de matrimonio no deben estar emparentados como:

- (A) antepasado o descendiente, por consanguinidad o adopción;
- (B) un hermano o hermana, por consanguinidad completa o parcial o por adopción;
- (C) hermano o hermana de uno de los padres, por consanguinidad o adopción;
- (D) un hijo o una hija de un hermano o una hermana, por consanguinidad completa o parcial o por adopción;
- (E) un hijastro o padrastro actual o anterior; o
- (F) un hijo o hija del hermano o hermana de uno de los progenitores, por consanguinidad completa o parcial o por adopción.

(Véase Texas Statutes (en inglés), Family Code, Title 1: The Marriage Relationship; Subtitle A: Marriage; Chapter 2: The Marriage Relationship; SubChapter A: Application for Marriage License; Sec. 2.004: Application Form available at: <https://statutes.capitol.texas.gov/Docs/FA/htm/FA.2.htm#2.004>)

NOTAS E INSTRUCCIONES PASTORALES

Cualquier matrimonio entre familiares cercanos es motivo de discernimiento entre el Párroco (o su delegado) y las partes que desean casarse.

Debido a la posibilidad de escándalo en la familia o en la comunidad en general si se permite el matrimonio, el Párroco (o su delegado) debe obtener un conocimiento profundo de las circunstancias concretas de la situación familiar particular.

Se debe también considerar el delicado tema de cualquier matrimonio consanguíneo previo y su impacto en la familia.

El Párroco (o su delegado) deberá ayudar a la pareja en su discernimiento sobre el posible impacto negativo en las relaciones interpersonales actuales y futuras entre los miembros de la familia y asegurarse de que cada una de las partes ha tenido debidamente en cuenta estas preocupaciones.

Antes de solicitar la dispensa por consanguinidad, es necesario obtener una carta del médico de la pareja, en la que se declare que el médico se ha reunido con la pareja y ha explicado cualquier complicación médica o genética a la que se exponen los hijos de este matrimonio.

Aunque el Código de Derecho Canónico prevé la posibilidad de dispensas para personas emparentadas en el 3er grado de la línea colateral (sobrino contrayendo matrimonio con su tía o sobrina contrayendo matrimonio con su tío) o el 4º grado de la línea colateral (primos hermanos que contraen matrimonio entre ellos), estos matrimonios son nulos según el marco legal del Estado de Texas.

Por lo tanto, el Formulario de Petición de Dispensa por Consanguinidad sólo debe utilizarse en las circunstancias más excepcionales.

Por favor envía la petición al Tribunal.

Si tiene preguntas o inquietudes, por favor contacte al Tribunal.



Metropolitan Tribunal of the Archdiocese of San Antonio

2718 W. Woodlawn Avenue, San Antonio, Texas 78228

Voice 210-734-1661 / Fax 210-734-9957

Tribunal@archsa.org / www.archsa.org/Tribunal

Revisado el 8 de septiembre de 2023

PETICIÓN DE DISPENSA POR CONSANGUINIDAD

NOVIO

NOVIA

Nombre y apellidos: _____

Nombre y apellidos: _____

Religión: _____

Religión: _____

Reverendísimo Arzobispo: Por la presente solicito, en nombre de la(s) parte(s) católica(s) arriba nombrada(s), la Dispensa del Impedimento de Consanguinidad, de acuerdo con el Canon 1091 del Código de Derecho Canónico.

El siguiente árbol genealógico esquematiza el grado de parentesco.

Antepasado Común

Hermano/Hermana (Padres de las Partes)

Primos Primer Grado (Partes)

He hablado con las partes involucradas acerca de las posibles complicaciones y dificultades que un matrimonio dentro de grados cercanos de parentesco puede plantear para las relaciones intrafamiliares. Han considerado debidamente estos aspectos, así como las preocupaciones genéticas, que les han sido explicadas por un médico cualificado. Al presentar esta petición, tengo la seguridad de que no habría ningún escándalo en caso de que se concediera esta dispensa. Se adjunta la carta requerida firmada por el médico de las partes.

Firma del Párroco/Delegado

Fecha

Parroquia y Ciudad de la Parroquia

En virtud de las facultades concedidas de acuerdo con los Cánones 85, 987 y 1078 §1 del Código de Derecho Canónico, concedo la dispensa solicitada del impedimento de Consanguinidad.

Arzobispo de San Antonio/Delegado

Fecha